

# Carteira Gráfica Mensal

## Apresentação.

A carteira gráfica indicará os ativos que demonstram as movimentações gráficas mais nítidas de tendência para o mês, sob a ótica da Equipe de Análise da Elite CCVM.

A composição da carteira será de 10 (dez) ativos e terá revisão mensal.

A carteira poderá, em alguns meses, conter posições short (venda a descoberto), caso a equipe de análise entenda que seja a melhor opção para o portfólio de investimentos.

Este produto é indicado para investidores com perfil arrojado de investimento.

Referência	Desde o início	2018	Janeiro
Carteira Elite	61,07%	39,08%	10,74%
Ibovespa	30,98%	15,04%	10,82%

## Contexto do Mercado

O mercado busca alcançar a região dos 101.000 pontos (projeção de 100% de Fibonacci), após superar o topo do final de 2018, na região dos 91.000 pontos. O Ibovespa tem demonstrado enorme força, movimentando-se em tendência de alta desde os 84.000 pontos - o que representa 15% de ganhos - sem ter apresentado uma realização de curto prazo. Assim, contamos com uma composição de carteira com viés defensivo, que busca rentabilidade acima do benchmark, porém com reduzido risco de perdas. Na região próxima ao alvo (101.000 pontos), chamaria a nossa atenção para possíveis realizações de lucros.

Em claro viés de alta de longo prazo, passou por um período de consolidação de curto prazo (de novembro até dezembro), o que nos sugere a retomada do viés altista da tendência primária (definida pelo gráfico mensal) com o objetivo principal em 112.000 pontos (projeção de 161,8% de Fibonacci).

### Alterações

Movimentação	Ativo
Retirada	AZUL4
Retirada	BIDI4
Retirada	BRDT3
Retirada	EMBR3
Retirada	EQTL3
Retirada	LCAM3
Retirada	MGLU3
Retirada	RENT3
Retirada	SBSP3
Retirada	UGPA3
Incluída	ABEV3
Incluída	ANIM3
Incluída	BRFS3
Incluída	CVCB3
Incluída	GUAR3
Incluída	HYPE3
Incluída	IGTA3
Incluída	ITUB4
Incluída	PSSA3
Incluída	RADL3

# Carteira Gráfica Mensal

## Carteira Recomendada.

### Carteira Gráfica Elite

Ativo	Percentual Sugerido	Preço Sugerido	Alvo Sugerido	Stop Sugerido	Percentual para Gain	Percentual para Loss	Quantidade	Percentual Efetivo	Financeiro Efetivo
ABEV3	5,0%	R\$ 17,51	R\$ 19,50	R\$ 16,80	11,36%	-4,05%	280	4,90%	R\$ 4.902,80
ANIM3	5,0%	R\$ 20,18	R\$ 24,80	R\$ 18,00	22,89%	-10,80%	250	5,05%	R\$ 5.045,00
BRFS3	5,0%	R\$ 23,54	R\$ 29,70	R\$ 22,10	26,17%	-6,12%	210	4,95%	R\$ 4.943,40
CVCB3	20,0%	R\$ 64,00	R\$ 75,80	R\$ 58,60	18,44%	-8,44%	310	19,85%	R\$ 19.840,00
GUAR3	20,0%	R\$ 157,03	R\$ 189,00	R\$ 146,80	20,36%	-6,51%	130	20,42%	R\$ 20.413,90
HYPE3	5,0%	R\$ 31,85	R\$ 35,60	R\$ 29,60	11,77%	-7,06%	160	5,10%	R\$ 5.096,00
IGTA3	10,0%	R\$ 44,55	R\$ 49,00	R\$ 39,30	9,99%	-11,78%	220	9,81%	R\$ 9.801,00
ITUB4	5,0%	R\$ 38,76	R\$ 46,40	R\$ 36,40	19,71%	-6,09%	130	5,04%	R\$ 5.038,80
PSSA3	20,0%	R\$ 56,08	R\$ 70,00	R\$ 52,20	24,82%	-6,92%	350	19,64%	R\$ 19.628,00
RADL3	5,0%	R\$ 62,00	R\$ 75,50	R\$ 59,80	21,77%	-3,55%	80	4,96%	R\$ 4.960,00
<b>Total:</b>	<b>100,00%</b>							<b>99,71%</b>	<b>R\$ 99.668,90</b>

# Carteira Gráfica Mensal

## Ambev (ABEV3)



O ativo segue a sua tendência de alta no longo prazo, apesar da realização de curto e médio prazo, quando alcançou o fundo de outubro, na faixa dos R\$ 14,25. Identificamos uma forte pressão compradora no início de janeiro, sendo alcançado o alvo - de curto prazo - que era a sua MME200 (uma forte resistência próxima aos R\$ 18,10). O papel está acumulando nesta região de preços, demonstrando força e um possível rompimento o levará aos R\$ 19,50 e depois aos R\$ 22,00. Caso falhe e haja a perda do suporte, na faixa dos R\$ 16,80, a próxima parada seria em R\$ 15,00 (fundo do final de dezembro/18).

# Carteira Gráfica Mensal

## Anima Holding SA (ANIM3)

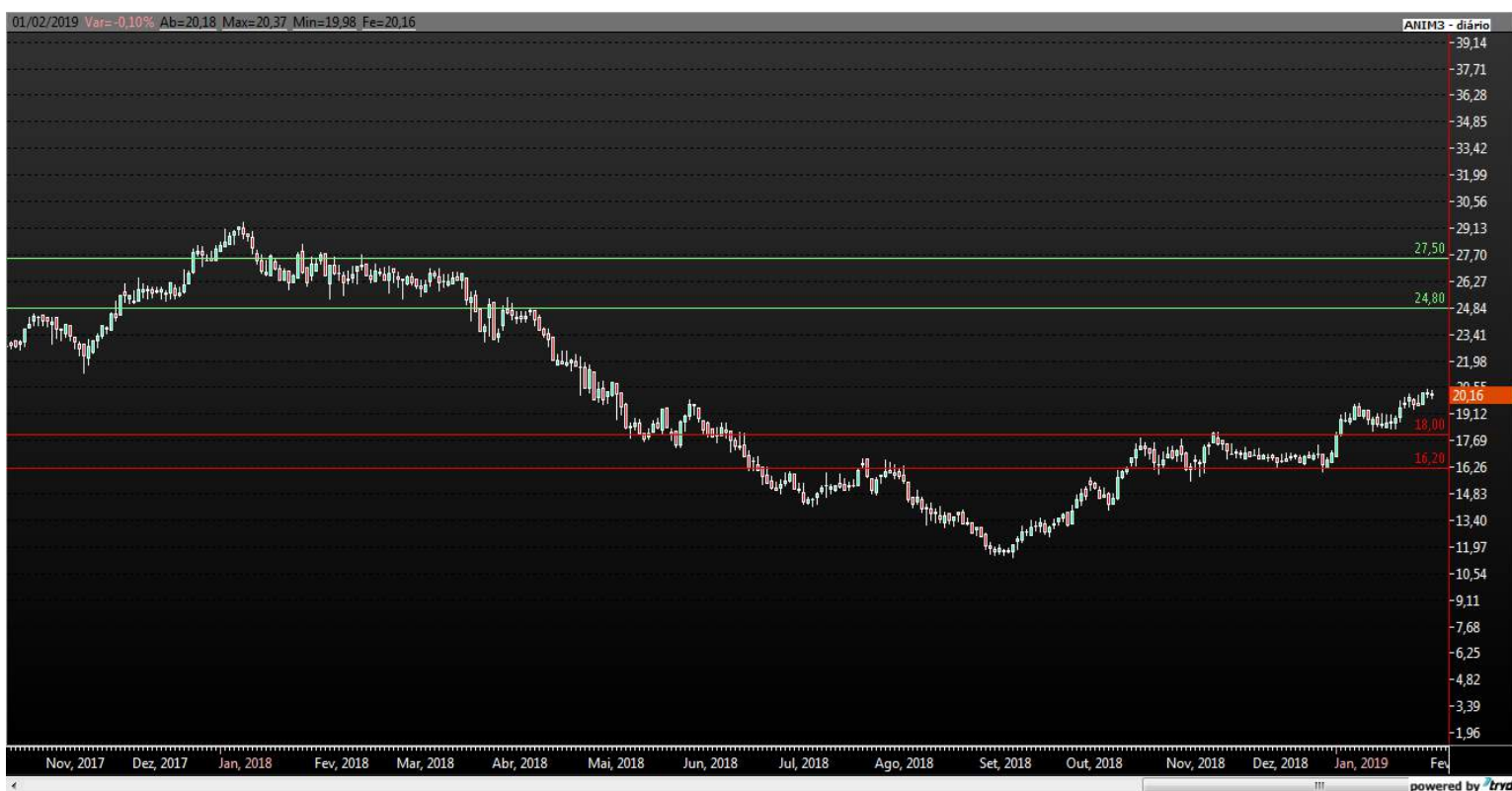

O ativo segue consolidado no longo prazo, apesar disso, vem retomando a tendência de alta no curto e médio prazo, e está “brigando” pelo rompimento da região dos R\$ 20,00, o que abriria espaço para altas objetivando o alvo em R\$ 24,80 e R\$ 27,50 (regiões de topo do início de 2018). Caso haja a perda do suporte da congestão, na faixa dos R\$ 18,00, a próxima parada seria em R\$ 16,20.

# Carteira Gráfica Mensal

## BRF (BRFS3)

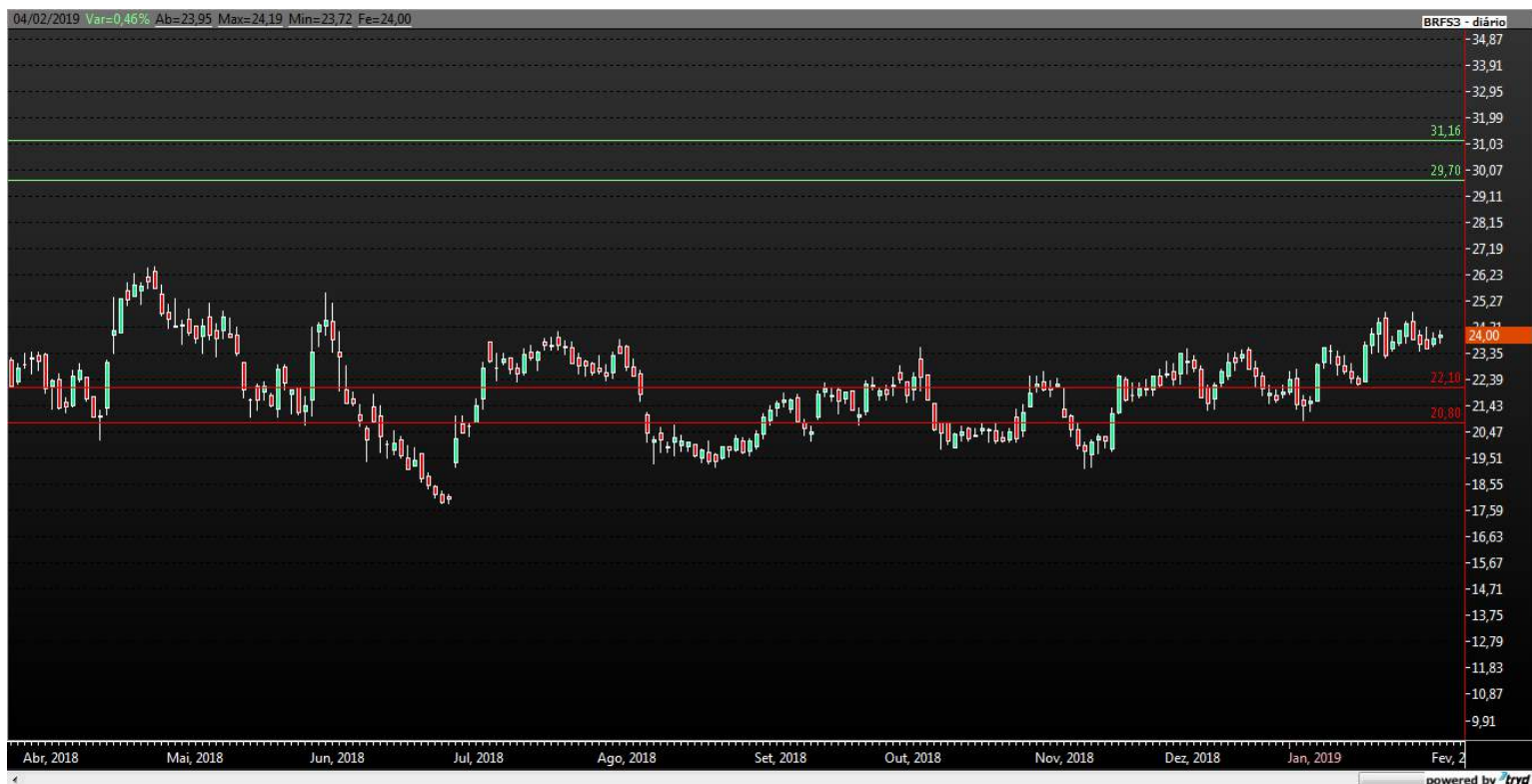

O papel segue buscando a retomada de alta de médio prazo e atingiu a região da MME200 (na faixa dos R\$ 24,00). Acreditamos no rompimento desta região, o que deixaria um espaço livre para novas altas, tendo como primeiro alvo nos R\$ 29,70 e, depois, nos R\$ 31,16. Caso perca a região do suporte nos R\$ 22,10, poderá caminhar até o fundo de janeiro nos R\$ 20,80.

# Carteira Gráfica Mensal

## CVC (CVCB3)

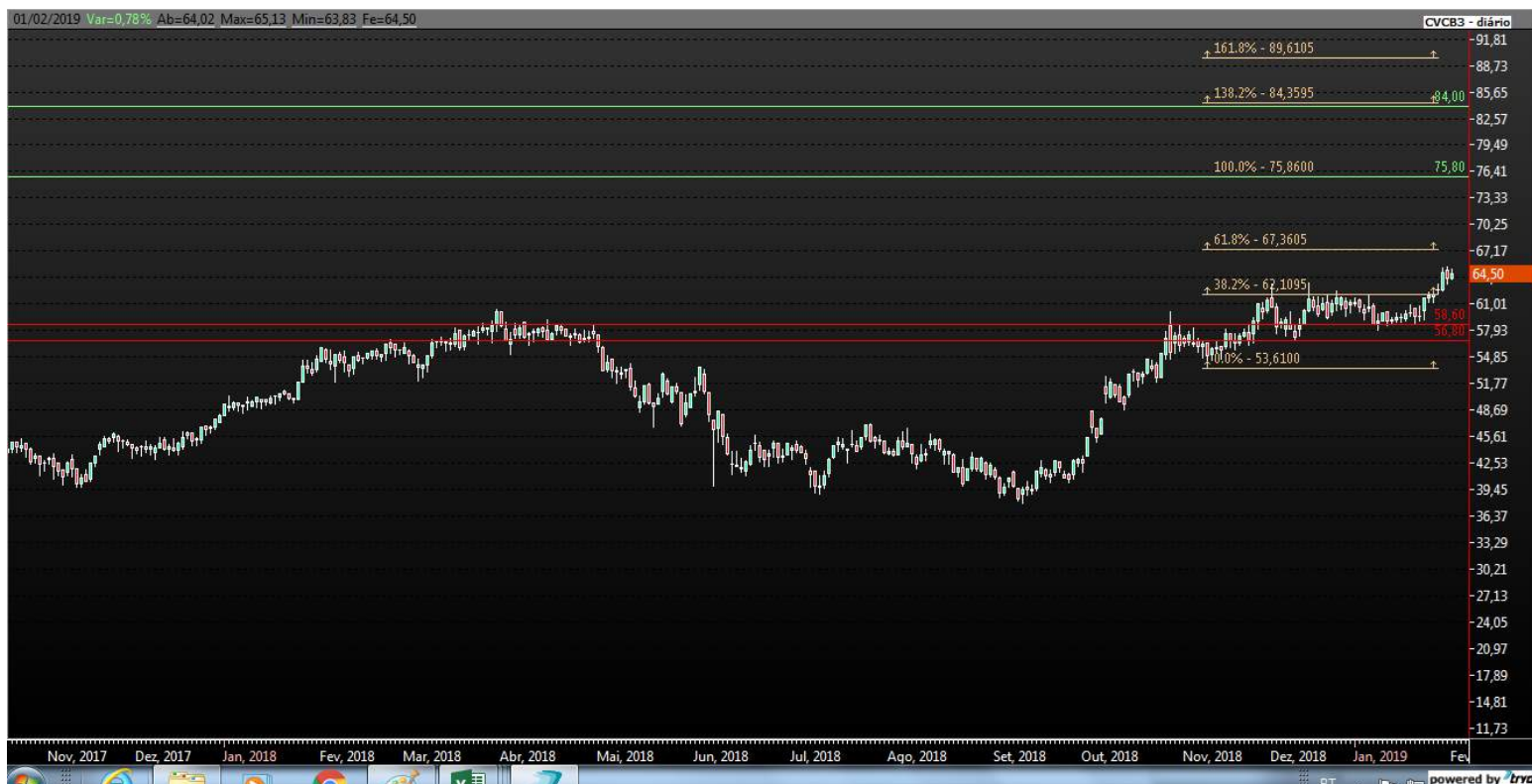

O ativo segue a sua tendência de alta no médio e longo prazo e está superando o seu topo histórico de R\$ 63,50 em dezembro/18. Se confirmado este rompimento, abrirá espaço para novas altas objetivando o alvo em R\$ 75,80 e R\$ 84,00 (projeções de 100% e 138,2%, respectivamente). Caso haja a perda do suporte, na faixa dos R\$ 58,60, a próxima parada seria em R\$ 56,80.

# Carteira Gráfica Mensal

## Grupo Guararapes (GUAR3)



O papel passou por um período de realização de curto prazo – nos meses de março até julho – alcançando a região dos R\$ 88,00. Observamos a entrada de volume comprador em novembro, iniciando assim um novo movimento de alta (que é a sua tendência primária). Tem como primeiro alvo os R\$ 189,00 e na sequência os R\$ 198,00. Caso perca o suporte na região dos R\$ 153,00 demonstrará bastante fraqueza e seria bom “sairmos” do ativo.

# Carteira Gráfica Mensal

## Hypera Pharma (HYPE3)

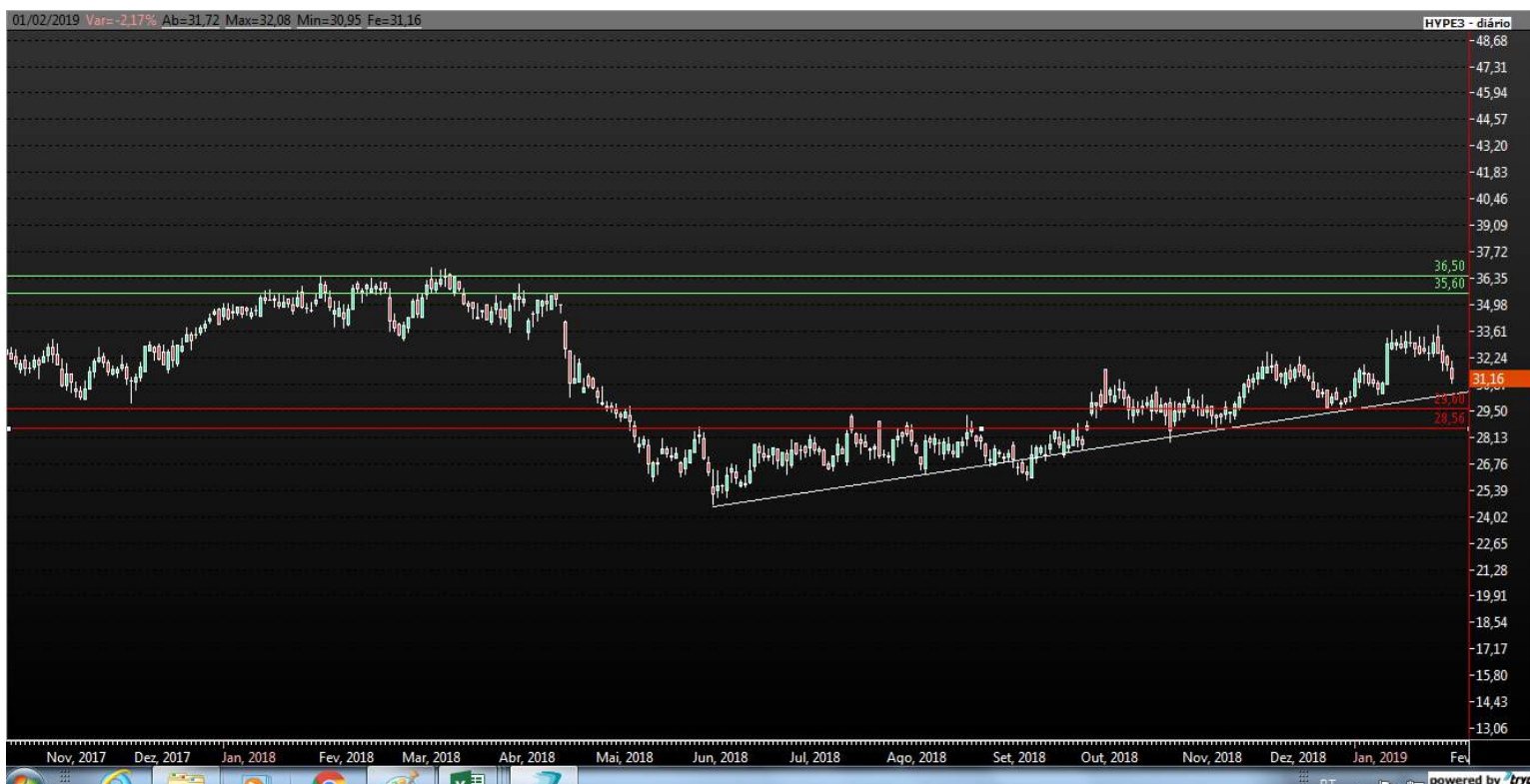

O ativo segue a sua tendência de alta no longo prazo e se aproxima da LTA (Linha de Tendência de Alta) que se iniciou em junho/2018. Nesta região deveremos observar a entrada de força compradora, o que abriria espaço para altas objetivando os R\$ 35,60 e R\$ 36,50 (região de topo que perdurou de janeiro a abril/18). Caso haja a perda do suporte na faixa dos R\$ 29,60, que é o fundo de dezembro, a próxima parada seria em R\$ 28,56 (fundo de outubro/18).



# Carteira Gráfica Mensal

## Iguatemi (IGTA3)



O ativo segue retomando a tendência de alta no médio prazo, com a formação de topos e fundos ascendentes. Demonstra força e tem alto volume, o que sugere que irá confirmar o rompimento do último topo na faixa dos R\$ 42,80. Assim, irá buscar a projeção de 100,0% que se encontra nos R\$ 48,97 e, depois, os R\$ 53,40 (projeção de 138,2%). Caso esta previsão não se confirme e perca o suporte no fundo de janeiro, na casa dos R\$ 39,30, poderá buscar os R\$ 37,30 (região do fundo de novembro).

# Carteira Gráfica Mensal

## Itaú Unibanco (ITUB4)

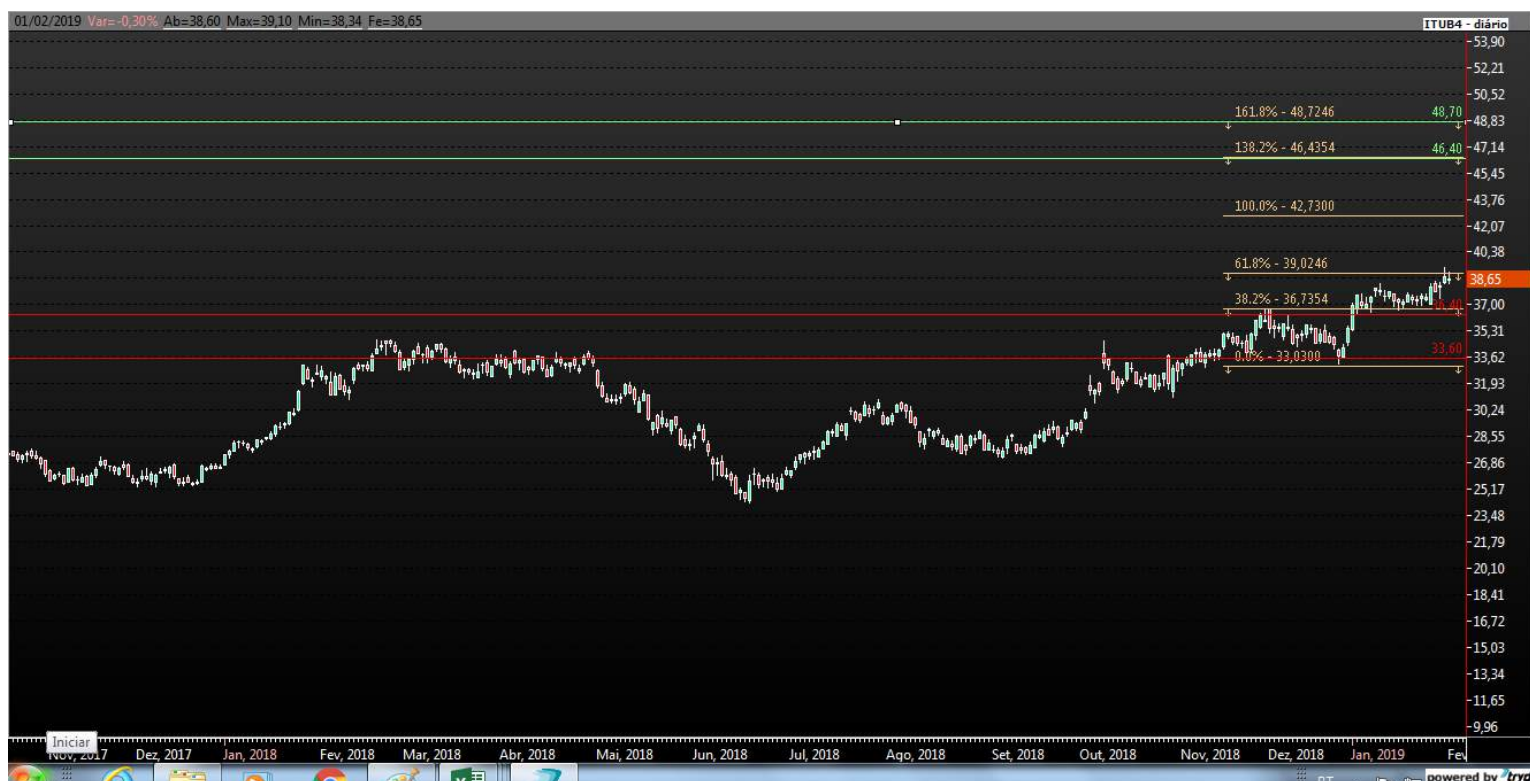

O papel continua na sua tendência de alta no médio e longo prazos, e segue superando novos topos históricos. Acreditando no avanço da tendência de alta do BOVESPA, o ativo deverá confirmar a superação da congestão de curto prazo na região dos R\$ 38,00. Isto abriria caminho para altas objetivando os alvos em R\$ 46,40 e R\$ 48,70 (projeção de 138,2% e 161,8% de Fibonacci). Contudo, se ocorrer a perda do suporte na faixa dos R\$ 36,40 - fundo da congestão de curto prazo de janeiro - a próxima parada seria em R\$ 33,60 (fundo de dezembro 2018).

# Carteira Gráfica Mensal

## Porto Seguro Seguros (PSSA3)

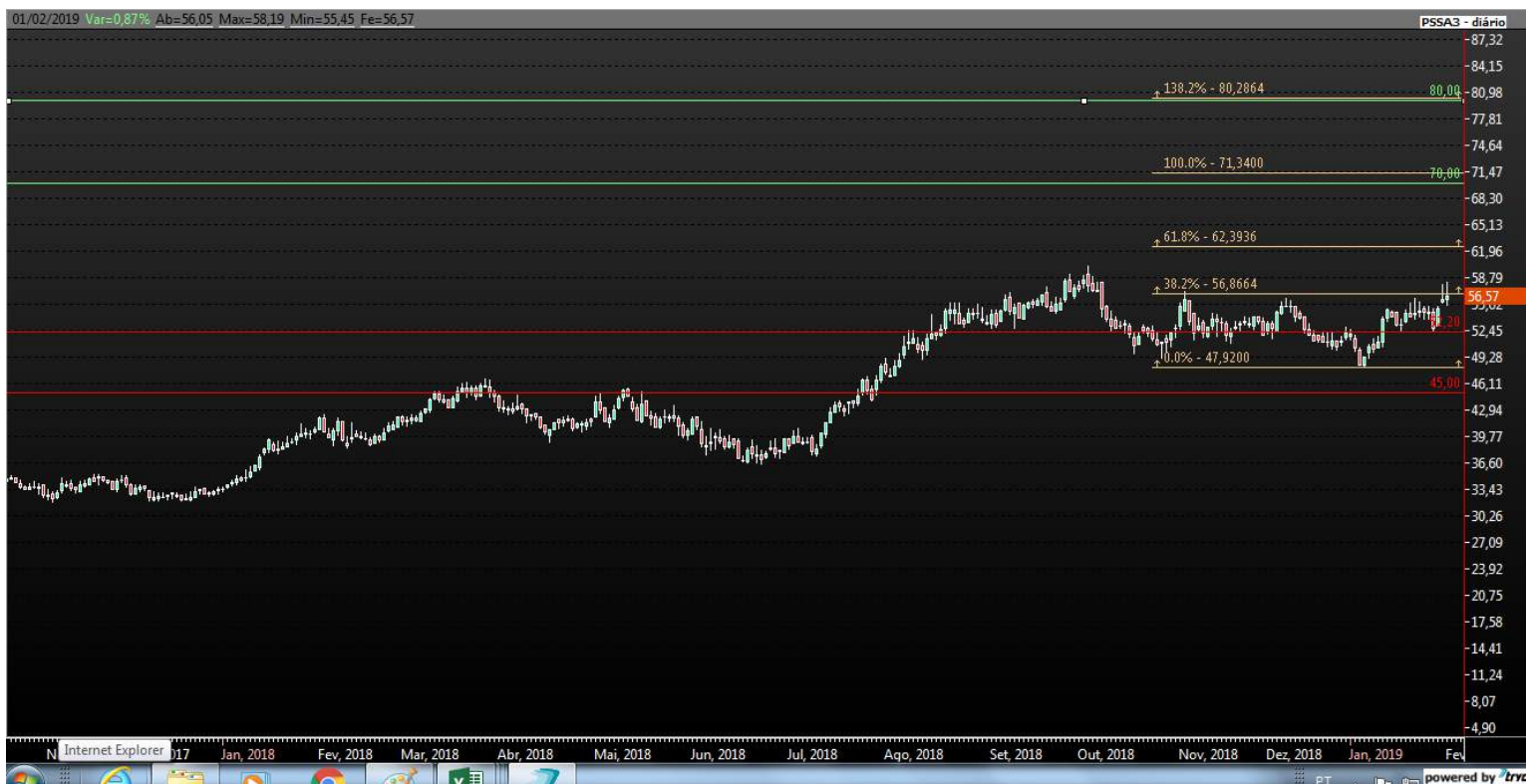

Outro ativo que segue em tendência de alta no longo prazo e, também, busca retomar esta tendência no curto. Para isto, precisa confirmar o rompimento da acumulação que visualizamos desde outubro de 2018 (faixa entre R\$ 47,92 e R\$ 56,86). Acreditamos na continuidade da tendência e no rompimento do último topo, o que faria o papel galgar o alvo, na faixa projeção de 100% de "Fibo", nos R\$ 70,00. Caso não se confirme e perca a região dos R\$ 52,20 irá buscar os R\$ 47,92 (fundo da consolidação).

# Carteira Gráfica Mensal

## RaiaDrogasil (RADL3)

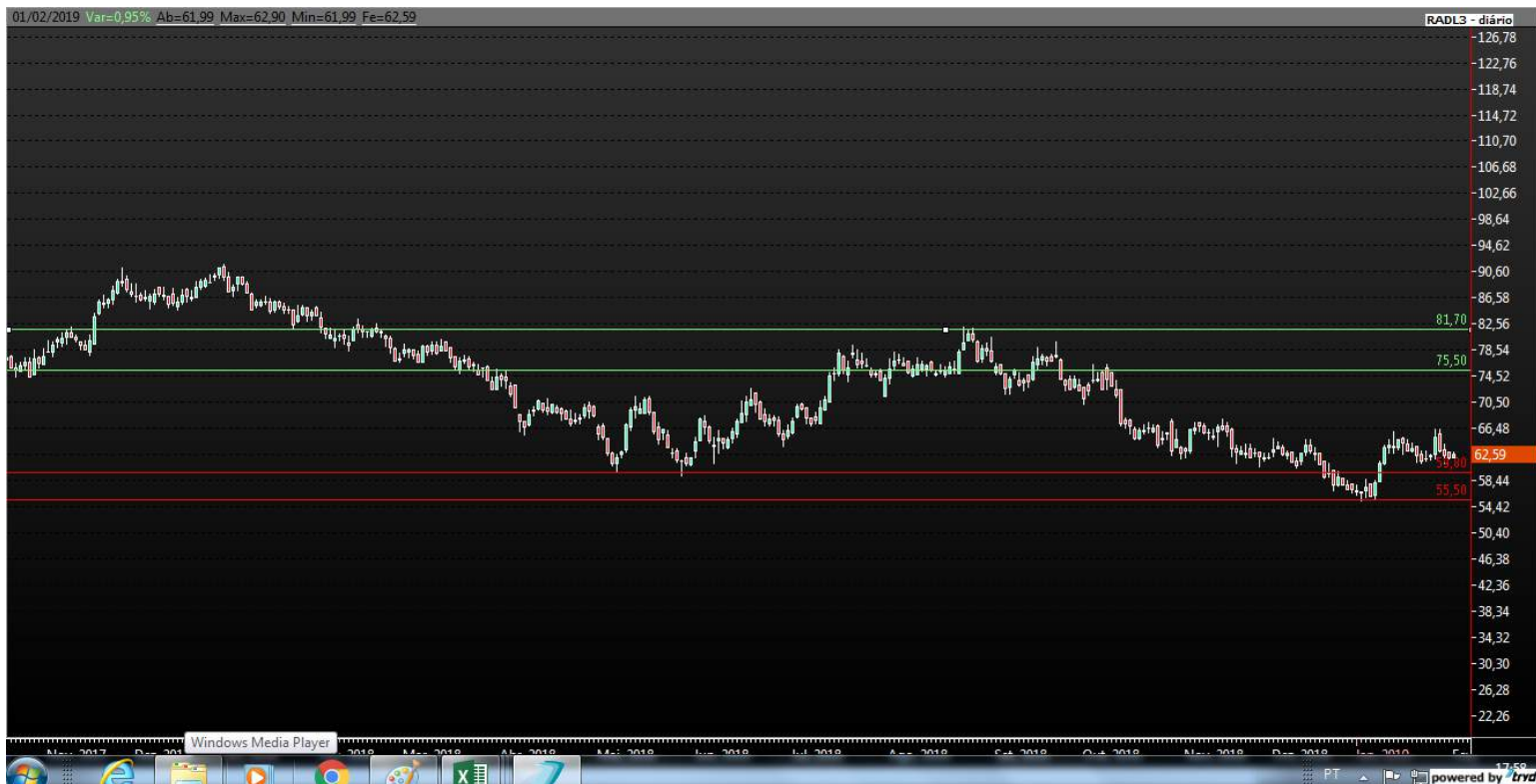

O papel se encontra numa importante região de fundo do gráfico semanal, esta faixa de preço já foi tocada em cinco ocasiões. A partir deste ponto acreditamos na retomada da tendência, superando uma importante resistência na casa dos R\$ 66,00. Tem como alvo os R\$ 75,50 e R\$ 81,70. Caso isto não se concretize e perca o suporte nos R\$ 59,80, poderá caminhar até o fundo nos R\$ 55,50.

# Carteira Gráfica Mensal

## DISCLAIMER

O presente relatório foi preparado pela ELITE CCVM e destina-se somente para informação de investidores, não constituindo oferta ou solicitação de compra ou de venda de qualquer instrumento financeiro ou de participação em qualquer estratégia de negócio específica. Qualquer decisão de compra ou venda de títulos e valores mobiliários deverá ser baseada em informações públicas existentes sobre os referidos títulos e, quando apropriado, deve levar em conta o conteúdo dos correspondentes prospectos arquivados, e a disposição, nas entidades governamentais responsáveis por regular o mercado e a emissão dos respectivos títulos.

A ELITE CCVM baseou este documento nas informações obtidas a partir de fontes que crê serem confiáveis, mas que não verificou de modo independente; a Corretora não faz qualquer declaração no sentido de garantir e assegurar a exatidão e integridade de tais informações, bem como não aceita qualquer responsabilidade pelas mesmas.

As opiniões presentes no relatório baseiam-se em informações que estavam disponíveis para o público à data da publicação e estão sujeitas a alterações sem aviso.

A ELITE CCVM ou quaisquer de seus diretores ou funcionários poderão adquirir ou manter ativos direta ou indiretamente relacionados à(s) empresa(s) aqui mencionada(s), desde que observadas as regras previstas na ICVM 483/2010 e regras e políticas internas.

A ELITE CCVM não será responsável por perdas diretas ou lucros cessantes que sejam decorrentes do uso do presente relatório. Os instrumentos financeiros abordados neste relatório podem não ser adequados para todos os perfis de investidores.

Caso o instrumento financeiro seja expresso em uma moeda que não seja a do investidor, uma alteração nas taxas de câmbio pode impactar adversamente o preço, valor e rentabilidade do instrumento financeiro. Os desempenhos anteriores não são necessariamente indicativos de resultados futuros, e nenhuma declaração ou garantia, de forma expressa ou implícita, é feita nesse relatório em relação a desempenhos futuros.

# Carteira Gráfica Mensal

## DISCLAIMER

O presente relatório não poderá ser reproduzido, distribuído ou publicado pelo seu destinatário para qualquer fim sem o prévio consentimento da ELITE CCVM.

A fim de atender a exigência regulatória prevista na Instrução CVM 483, de 06 de julho de 2010, o(s) analista(s) de valores

mobiliários responsável (eis) pela elaboração deste relatório de análise declara(m) que:

I - As recomendações refletem única e exclusivamente sua(s) opiniões pessoais e foram elaboradas de forma

independente, inclusive em relação à ELITE CCVM;

II – É (são) certificado(s) e credenciado(s) pela APIMEC;

III – Sua(s) remuneração é (são) fixa(s), podendo receber PL semestral de acordo com o resultado da Instituição como um

todo e não relacionado ao trabalho específico de análise.

ANALISTA RESPONSÁVEL  
Marcelo Matos